STRUKTUR ORGANISASI PDAM KABUPATEN MANOKWARI
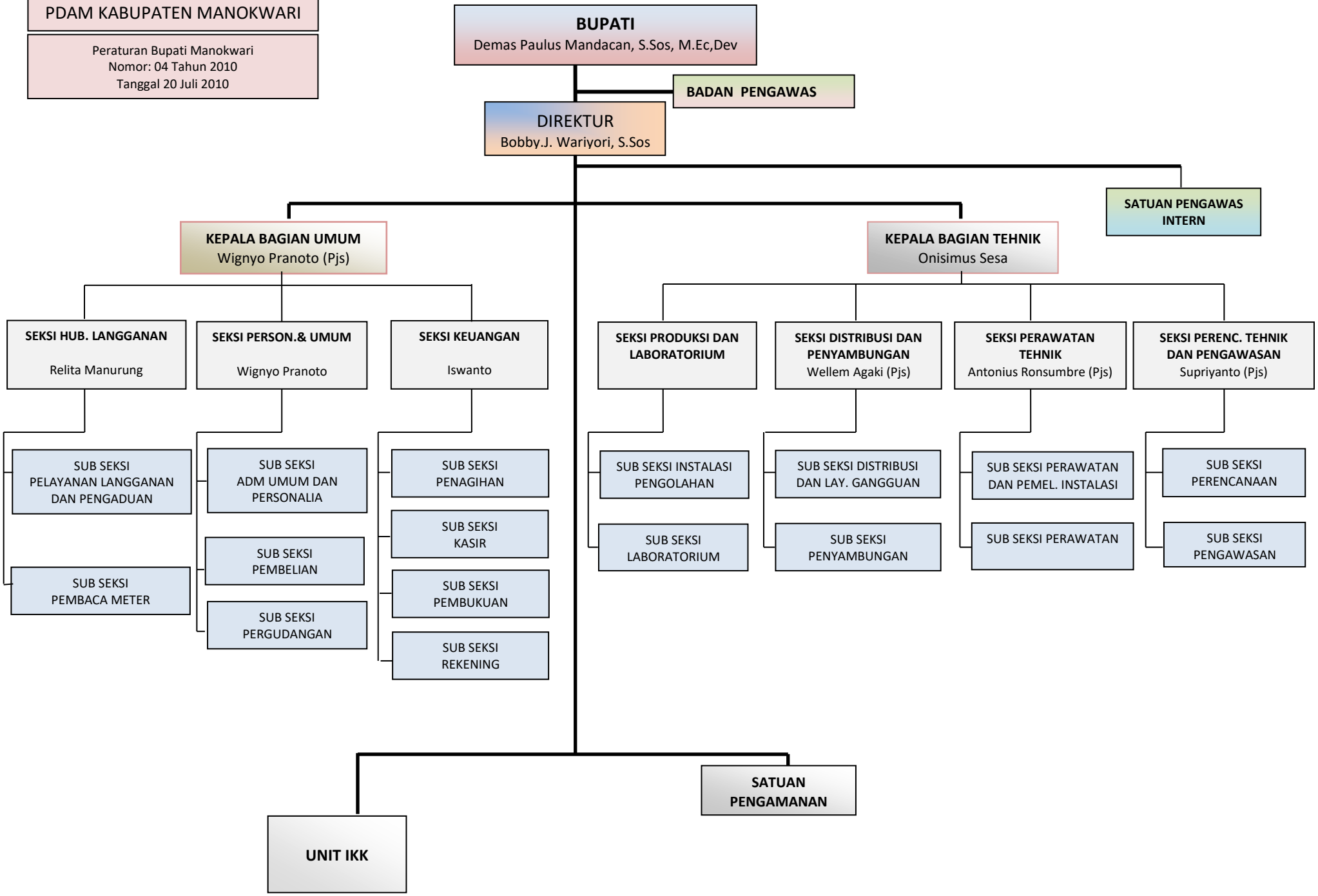
Peraturan Bupati Manokwari
Nomor: 04 Tahun 2010
Tanggal 20 Juli 2010