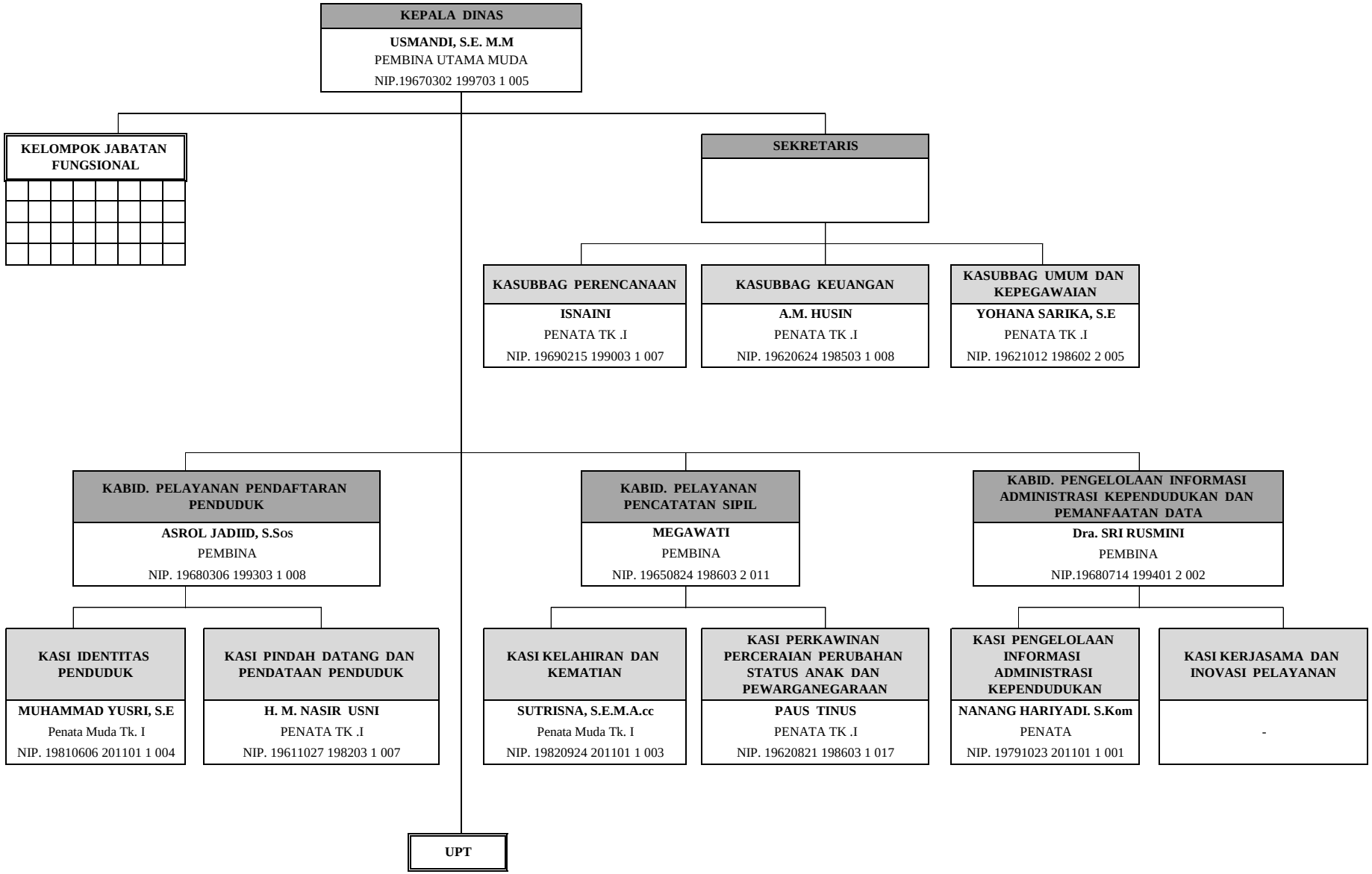KEDUDUKAN, SUSUNAN ORGANISASI, TUGAS DAN FUNGSI, SERTA TATA KERJA DINAS KEPENDUDUKAN DAN PENCATATAN SIPIL KABUPATEN KAPUAS HULU