



BKN

BADAN KEPEGAWAIAN NEGARA



Pelaksanaan Seleksi

CALON ASN

FAKTA DAN METODE

CAT BKN

Badan Kepegawaian Negara

Jakarta, 31 Oktober 2023

KEBIJAKAN PEMENUHAN KEBUTUHAN ASN 2022 - 2030

*POSITIVE
GROWTH*

1. Sektor Pendidikan

mengacu proyeksi kebutuhan instansi Pembina: **Kemendikbud dan Kemenag**

2. Sektor Kesehatan

mengacu proyeksi kebutuhan instansi Pembina: **Kementerian Kesehatan**

ZERO GROWTH

3. Tenaga Teknis Fungsional

mendukung prioritas nasional, potensi kewilayahan dan mengacu proyeksi BUP selama 10 tahun: **BKN**

*NEGATIVE
GROWTH*

4. Tenaga Teknis Pelaksana

mengacu proyeksi BUP selama 10 tahun: **BKN**

Kebutuhan formasi pengadaan Calon Aparatur Sipil Negara tahun 2023 sebanyak 1,03 juta dengan komposisi 80% untuk PPPK dan 20% untuk pencari kerja lulusan baru terutama untuk Talenta Digital

Interview CNBC Indonesia



Abdullah Azwar Anas
Menteri PANRB

CALON APARATUR SIPIL NEGARA

PEGAWAI NEGERI SIPIL

Warga negara Indonesia yang memenuhi syarat tertentu, diangkat sebagai Pegawai ASN secara tetap oleh PPK menduduki jabatan pemerintahan. (UU 5/2014 ASN)

TAHAPAN SELEKSI



PPPK

Warga negara Indonesia yang memenuhi syarat tertentu, yang diangkat berdasarkan perjanjian kerja untuk jangka waktu tertentu dalam rangka melaksanakan tugas pemerintahan. (UU 5/2014 ASN)

TAHAPAN SELEKSI

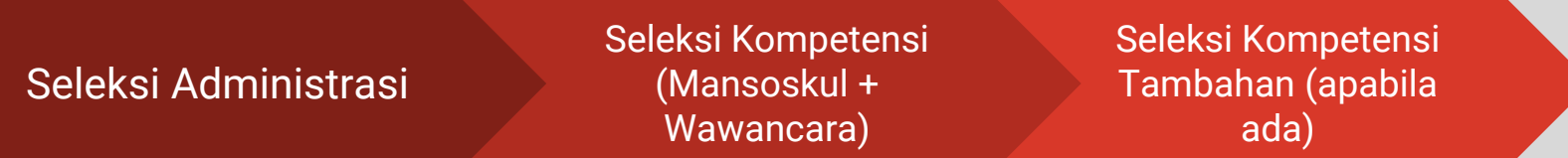

SEKOLAH KEDINASAN

Perguruan tinggi yang diselenggarakan oleh Kemen KEU, Kemen DAGRI, Kemen KUMHAM, Kemen HUB, BPS, BMKG, BIN, BSSN dengan pola ikatan dinas dan/atau pola pembibitan (Permenpan Nomor 20 Tahun 2021)

TAHAPAN SELEKSI



Catatan Penting Pengadaan PPPK Dalam UU ASN



Pasal 96 Ayat 2

Pengadaan calon PPPK dilakukan melalui tahapan perencanaan, pengumuman lowongan, pelamaran, seleksi, pengumuman hasil seleksi, dan pengangkatan menjadi PPPK

Pasal 99 Ayat 1 dan 2

1. PPPK tidak dapat diangkat secara otomatis menjadi calon PNS.
2. Untuk diangkat menjadi calon PNS, PPPK harus mengikuti semua proses seleksi bagi calon PNS.



- ❑ **Permenpanrb No. 14 Tahun 2023** Tentang Pengadaan Pegawai Pemerintah dengan Perjanjian Kerja untuk Jabatan Fungsional
- ❑ **Peraturan BKN No. 2 Tahun 2021** Prosedur Penyelenggaraan Seleksi dengan Metode CAT BKN
- ❑ **SE Kepala BKN No.8 Tahun 2022** Prosedur Tambahan Pada Penyelenggaraan Seleksi dengan Metode CAT BKN
- ❑ **Kepmen PANRB No. 545 Tahun 2023** Tentang Penetapan Kebutuhan Pegawai ASN di Lingkungan Pemerintah Provinsi
- ❑ **Kepmen PANRB No. 546 Tahun 2023** Tentang Penetapan Kebutuhan Pegawai ASN di Lingkungan Pemerintah Kabupaten/Kota
- ❑ **Kepmen PANRB No. 648 Tahun 2023** Tentang Mekanisme Seleksi PPPK Untuk Jabatan Fungsional TA 202
- ❑ **Kepmen PANRB No. 649 Tahun 2023** Tentang Mekanisme Seleksi PPPK Untuk Jabatan Fungsional Guru Pada Instansi Daerah TA 2023
- ❑ **Kepmen PANRB No. 650 Tahun 2023** Tentang Persyaratan Wajib Tambahan dan Sertifikasi Kompetensi Sebagai Penambahan Nilai Seleksi Kompetensi Teknis Dalam Pengadaan Pegawai Pemerintah Dengan Perjanjian Kerja Untuk Jabatan Fungsional
- ❑ **Kepmen PANRB No. 652 Tahun 2023** Tentang Nilai Ambang Batas Seleksi Kompetensi Pengadaan PPPK Untuk Jabatan Fungsional TA 2023

FORMASI CASN TAHUN 2023

| INSTANSI | Jumlah Kebutuhan (a) | Jumlah Penetapan (b) |
|---|----------------------|----------------------|
| Pusat | 81.119 | 78.862 |
| CPNS | 34.453 | 28.903 |
| PPPK | 46.666 | 49.959 |
| Daerah | 943.373 | 493.437 |
| PPPK Guru | 580.202 | 296.059 |
| PPPK Tenaga Kesehatan | 327.542 | 154.555 |
| PPPK Tenaga Teknis | 35.629 | 42.823 |
| Lulusan Sekolah Kedinasan | 6.259 | - |
| Total Formasi Pusat & Daerah | 1.030.751 | 572.299 |

72

K/L

6

K/L tidak mengusulkan

82.128

33 Pemprov

411.309

491 Pemkab/Pemkot

Formasi

64.156

Guru

11.903

Kesehatan

6.069

Teknis

Formasi

231.903

Guru

142.652

Kesehatan

36.754

Teknis

Keterangan :

(a) Sesuai Keputusan Menteri Nomor 386 tentang Kebutuhan Pegawai ASN secara Nasional Tahun 2023

(b) Cut-Off 9 Agustus 2023

Sumber: Paparan Menteri PAN RB 03.08.2023

STATISTIK PENDAFTAR CASN 2023

Statistik Keseluruhan Pelamar SSCASN 2023

Kondisi data pada : 2023-10-30 18:00:00

2.994.888

Total Pendaftar

2.411.520

Total Submit

1.853.617

Total MS

555.421

Total TMS

2.482

Total Belum Verif

Statistik Pelamar CPNS SSCASN 2023

Kondisi data pada : 2023-10-30 18:00:00

1.262.117

Jumlah Pendaftar

945.404

Jumlah Submit

725.589

Jumlah MS

219.815

Jumlah TMS

0

Jumlah Belum Verif

Statistik Pelamar PPPK Guru SSCASN 2023

Kondisi data pada : 2023-10-30 18:00:00

451.040

Jumlah Pendaftar

439.347

Jumlah Submit

426.776

Jumlah MS

12.571

Jumlah TMS

0

Jumlah Belum Verif

Statistik Pelamar PPPK Nakes SSCASN 2023

Kondisi data pada : 2023-10-30 18:00:00

429.673

Jumlah Pendaftar

388.569

Jumlah Submit

328.219

Jumlah MS

60.350

Jumlah TMS

0

Jumlah Belum Verif

Statistik Pelamar PPPK Teknis SSCASN 2023

Kondisi data pada : 2023-10-30 18:00:00

852.058

Jumlah Pendaftar

638.200

Jumlah Submit

373.033

Jumlah MS

262.685

Jumlah TMS

2.482

Jumlah Belum Verif

STATISTIK PENDAFTAR CASN 2023 WILAYAH KANREG V BKN JAKARTA

Data per 30 Oktober 2023

| JENIS PENGADAAN | FORMASI | JUMLAH PELAMAR | PELAMAR SUBMIT | PELAMAR MS | PELAMAR TMS |
|-------------------|---------|----------------|----------------|------------|-------------|
| PPPK Guru | 24.569 | 30.035 | 29.293 | 28.815 | 478 |
| PPPK Nakes | 6.001 | 24.019 | 21.770 | 17.961 | 3.809 |
| PPP Tenaga Teknis | 2.316 | 23.575 | 18.795 | 10.753 | 8.042 |

Sebaran Peserta MS
Yang Memilih Titik
Lokasi Wilayah
Kanreg V Bkn Jakarta

Lampung : 46.114

DKI Jakarta : 41.948

**Kalimantan Barat :
32.216**

JADWAL SELEKSI PPPK

| No | Kegiatan | Jadwal |
|----|---|---------------------------------------|
| 1 | Pengumuman Seleksi | 19 September s.d. 3 Oktober 2023 |
| 2 | Pendaftaran Seleksi | 20 September s.d. 11 Oktober 2023 |
| 3 | Seleksi Administrasi | 20 September s.d. 14 Oktober 2023 |
| 4 | Pengumuman Hasil Seleksi Administrasi | 15 s.d. 18 Oktober 2023 |
| 5 | Masa Sanggah | 19 s.d. 21 Oktober 2023 |
| 6 | Jawab Sanggah | 19 s.d. 23 Oktober 2023 |
| 7 | Pengumuman Pasca Sanggah | 22 s.d. 28 Oktober 2023 |
| 8 | Penarikan data final | 29 s.d. 31 Oktober 2023 |
| 9 | Penjadwalan Seleksi Kompetensi | 1 s.d. 4 November 2023 |
| 10 | Pengumuman Daftar Peserta, Waktu, dan Tempat Seleksi Kompetensi | 5 s.d. 8 November 2023 |
| 11 | Pelaksanaan Seleksi Kompetensi | 10 November s.d. 4 Desember 2023 |
| 12 | Pelaksanaan Seleksi Kompetensi Teknis Tambahan | 15 November s.d. 6 Desember 2023 |
| 13 | Pengolahan Nilai Seleksi Kompetensi | 30 November s.d. 9 Desember 2023 |
| 14 | Pengumuman Kelulusan | 6 s.d. 15 Desember 2023 |
| 15 | Pengisian DRH NI PPPK | 16 Desember 2023 s.d. 14 Januari 2024 |
| 16 | Usul Penetapan NI PPPK | 15 Januari s.d. 13 Februari 2024 |

Berdasarkan Surat Kepala BKN
 Nomor 9386/B-KS.04.01/SD/E/2023
 Tanggal 9 Oktober 2023
 Tentang Penyesuaian Jadwal Pelaksanaan Seleksi
 CASN Tahun Anggaran 2023

ALUR PENGADAAN PPPK 2023



Instansi pemerintah
mengusulkan kebutuhan
ASN lewat e-formasi
Kemenpan-RB

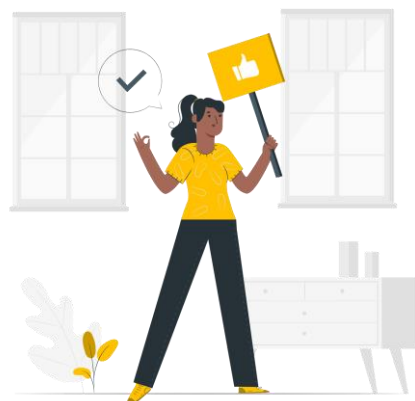

Usulan kebutuhan ASN
disetujui Kemenpan-RB



Instansi Pemerintah
mengumumkan pengadaan
ASN

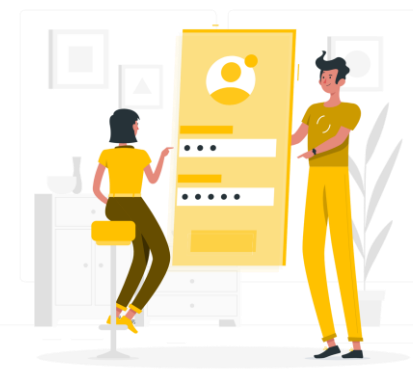

Peserta membuat akun dan
registrasi pada SSCASN



Validasi data
kependudukan

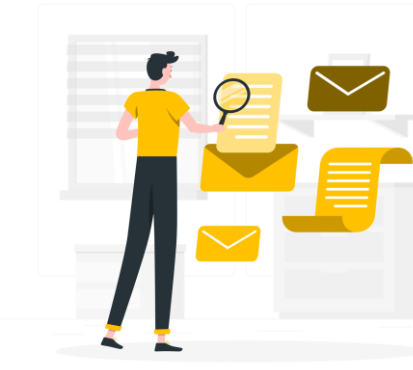

Seleksi Administrasi
dilakukan oleh Instansi
Pemerintah



Penetapan NI PPPK dan
pengangkatan ASN



Pengumuman kelulusan



Pengolahan hasil seleksi
berdasarkan nilai ambang
batas atau nilai afirmasi
yang ditetapkan



Peserta lolos administrasi
mengikuti ujian dengan CAT
BKN

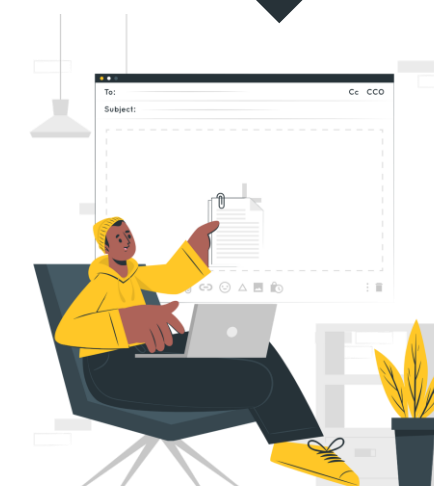

Masa sanggah dan
jawab sanggah seleksi
administrasi

TITIK LOKASI SELEKSI CASN 2023

Data per 30 Oktober 2023

NASIONAL

302

Titik Lokasi
Dalam
Negeri

36 Titik BKN

23 Poltekkes

60 Titik Mandiri BKN

183 Titik Mandiri Instansi

Titik Lokasi Luar Negeri
Yang Memiliki KBRI/KJRI
*Kecuali: Sudan, Korea Utara,
dan Ukraina*

WILAYAH KANREG V BKN JAKARTA

20

Titik Lokasi
Dalam Negeri

6

Titik BKN (Kanreg/UPT/
Mandiri BKN)

10

Titik Mandiri Instansi

4

Titik Mandiri Poltekkes

JENIS KEBUTUHAN PPPK GURU TAHUN 2023

UMUM paling sedikit 20%

- Lulusan Pendidikan Profesi Guru (PPG) yang terdaftar pada database kelulusan pendidikan profesi guru di Kemendikbudristek.
- Guru yang terdaftar di DAPODIK Kemendikbudristek.

KHUSUS paling banyak 80%

- Pelamar Prioritas
(peserta yang memenuhi PG pada Seleksi PPPK JF Guru 2021 dan belum pernah dinyatakan lulus seleksi PPPK JF Guru pada periode sebelumnya)
- Eks THK II
(yang terdaftar dalam database BKN)
- Guru Non ASN di sekolah negeri
(yang terdaftar di DAPODIK Kemendikbudristek dan masa kerja paling rendah 3 tahun)

JENIS KEBUTUHAN PPPK FUNGSIONAL TEKNIS & TENAGA KESEHATAN TAHUN 2023

UMUM

paling sedikit 20%

- Berlaku bagi masing-masing jenis jabatan fungsional tenaga kesehatan dan teknis
- Dilakukan oleh Instansi Pemerintah pada SSCASN yang diselenggarakan BKN

KHUSUS

paling banyak 80%

- eks-THK II yang terdaftar dalam *database* BKN dan melamar pada instansi pemerintah tempat bekerja saat mendaftar
- Non ASN yang melamar pada instansi pemerintah tempat bekerja saat mendaftar dan memiliki pengalaman kerja paling sedikit 2 tahun secara terus menerus pada instansi pemerintah yang dilamar

NAB SELEKSI PPPK TAHUN 2023

| FORMASI UMUM | | |
|--------------------|--|-------------------------|
| SELEKSI KOMPETENSI | NILAI AMBANG BATAS | NILAI KUMULATIF (MAKS.) |
| TEKNIS | <ul style="list-style-type: none"> • PPPK Nakes : 158 • PPPK Teknis : Berbeda untuk setiap jabatan sesuai dengan Kepmenpan RB Nomor 652 Tahun 2023 • PPPK Guru : Berbeda untuk setiap jabatan sesuai dengan Kepmenpan RB Nomor 649 Tahun 2023 | 450 |
| MANAJERIAL | 117 | 180 |
| SOSIAL KULTURAL | | |
| WAWANCARA | 24 | 40 |
| TOTAL | | 670 |

FORMASI KHUSUS

Peserta pada Kebutuhan Khusus dinyatakan lulus seleksi jika berperingkat terbaik pada lowongan jabatan yang dilamar

MATERI & BOBOT NILAI SELEKSI KOMPETENSI PPPK

Jabatan Fungsional Teknis dan Tenaga Kesehatan Tahun 2023



Tes Kompetensi Teknis

| Terdiri dari 90 butir soal | |
|----------------------------|------|
| Bobot Nilai Benar | : +5 |
| Bobot Nilai Salah | : +0 |
| Tidak Menjawab | : +0 |



Tes Kompetensi Manajerial

| Terdiri dari 25 butir soal | |
|----------------------------|------|
| Bobot Nilai Tertinggi | : +4 |
| Bobot Nilai Terendah | : +1 |
| Tidak Menjawab | : +0 |



Tes Kompetensi Sosial Kultural

| Terdiri dari 20 butir soal | |
|----------------------------|------|
| Bobot Nilai Tertinggi | : +4 |
| Bobot Nilai Terendah | : +1 |
| Tidak Menjawab | : +0 |



Wawancara

| Terdiri dari 10 butir | |
|-----------------------|------|
| Bobot Nilai Tertinggi | : +4 |
| Bobot Nilai Terendah | : +1 |
| Tidak Menjawab | : +0 |

Total Waktu : 130 Menit (Pelamar khusus dan umum)

- Seleksi Kompetensi : 120 Menit
- Seleksi Wawancara : 10 Menit

Total Soal : 145 Soal

Total Waktu : 165 Menit (Pelamar disabilitas sensorik netra)

- Seleksi Kompetensi : 150 Menit
- Seleksi Wawancara : 15 Menit

MATERI & BOBOT NILAI SELEKSI KOMPETENSI PPPK

Jabatan Fungsional Guru Tahun 2023

| SELEKSI KOMPETENSI | JUMLAH BUTIR SOAL | BOBOT NILAI TERTINGGI | BOBOT NILAI TERENDAH | BOBOT TIDAK MENJAWAB |
|--------------------|-------------------|--|---|----------------------|
| TEKNIS | 90 | Kebutuhan Khusus : bobot nilai tertinggi +5 | Kebutuhan khusus : bobot nilai terendah +1 | +0 |
| | | Kebutuhan umum : bobot nilai benar +5 | Kebutuhan umum : bobot nilai salah +0 | +0 |
| MANAJERIAL | 25 | +4 | +1 | +0 |
| SOSIAL KULTURAL | 20 | +4 | +1 | +0 |
| WAWANCARA | 10 | +4 | +1 | +0 |
| TOTAL | 145 | | | |

Total Waktu : 130 Menit (Pelamar khusus dan umum)

- Seleksi Kompetensi : 120 Menit
- Seleksi Wawancara : 10 Menit

Total Waktu : 165 Menit (Pelamar disabilitas sensorik netra)

- Seleksi Kompetensi : 150 Menit
- Seleksi Wawancara : 15 Menit

TATA TERTIB UJIAN

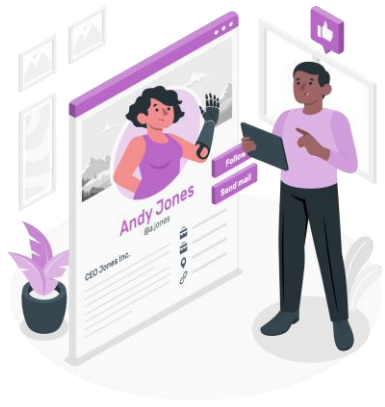

Peserta **harus sesuai** dengan foto yang ada di kartu peserta



Peserta menggunakan **pakaian rapi, sopan dan bersepatu** (kaos, celana jeans dan sandal tidak diperkenankan)



Peserta di dalam ruang seleksi **dilarang membawa**:

- Buku atau catatan lainnya;
- Kalkulator, gawai, kamera dalam bentuk apapun,
- Jam tangan dan alat tulis;
- Senjata api/tajam atau sejenisnya; dan
- Menggunakan komputer selain untuk aplikasi CAT



- ❑ KTP digital dapat digunakan oleh peserta seleksi untuk dibawa ke lokasi tes dengan menunjukkan melalui perangkat yang dimiliki kepada petugas verifikasi berkas.
- ❑ Peserta wajib membawa **hardcopy** KTP Digital untuk ditunjukkan kepada petugas CAT sebelum memasuki ruangan tes.

EKOSISTEM SSCASN

PORTAL ASN KARIR

- Informasi Umum
- Pengumuman Lowongan
- Jadwal
- Periode Pendaftaran
- Alur
- Buku Petunjuk

Calon Peserta/
Publik/Instansi

PENDAFTARAN

- Akun dan Pendaftaran
- Pengumuman Hasil Personal
- Pencetakan Kartu Ujian
- Pemilihan Lokasi Ujian
- Sanggah
- Pengisian DRH

Calon Peserta

VERIFIKASI

- Verifikator
- Supervisor
- Jawab Sanggah Administrasi
- Jawab Sanggah Nilai
- Monitoring WASDAL

Instansi
Dit. WASDAL

ADMIN

- Setting Parameter
- Manajemen User dan Role
- Setting Persyaratan
- Setting Formasi
- Finalisasi Tahapan
- Export Data Peserta
- Export Data Setting
- Hasil Seleksi Akhir
- Input Permasalahan
- **Diskusi Permasalahan**
- Validasi Formasi
- Monitoring Proses

Instansi/Kanreg
BKN/Dit. PK

HELPDESK

- F.A.Q
- Aduan Laporan
- Cek Status Aduan

Publik
Calon Pelamar
Instansi

Dit. PDPIK
Humas BKN

PENGOLAHAN NILAI

- Pengolahan Nilai Akhir
- Monitoring Hasil
- Monitoring Sanggahan
- Monitoring Pengunduran Diri

Kepala BKN

Deputi Mutasi
Dit. PK

WASDAL

Humas BKN
Tim Pengolah Nilai

DASHBOARD

- Dashboard Pimpinan
- Dashboard Kanreg

Instansi
BKN/ Kanreg

REGISTRASI

- Registrasi Admin
- Verifikasi Admin

Instansi
BKN/ Kanreg

STANDARISASI FASILITAS & PERANGKAT UJIAN

Berdasarkan SE Kepala BKN No 8 Tahun 2022



Tersedia ruang tes, ruang petugas, ruang monitoring, ruang tunggu, ruang tempat penyimpanan barang milik peserta, dan ruang registrasi peserta.



Komputer Client (PC Desktop atau Laptop) memiliki jaringan LAN CARD 100/1000 Mbps dan terkoneksi ke internet dilengkapi dengan webcam serta seluruh port USB yang tidak terpakai ditutup.



Koneksi internet untuk setiap PC/Laptop client yang berjalan stabil ke alamat ujian CAT.



Spesifikasi kabel jaringan untuk PC Client dengan spesifikasi minimal CAT 5e.



Tersedia koneksi internet utama dan internet cadangan.



Tersedia CCTV, LED Proyektor untuk pengarahannya di ruang seleksi, genset, UPS, metal detector, scanner, alat pemindai barcode scanner, printer, tinta dan kertas untuk mencetak hasil seleksi dan berita acara.



Tersedia fasilitas Pertolongan Pertama Pada Kecelakaan (P3K).

SUSUNAN PANITIA



TIM PELAKSANA CAT BKN

- Koordinator Tim
- Pengawas Ujian
- Petugas IT



PANITIA SELEKSI INSTANSI

- Penanggung Jawab/Koordinator
- Pemeriksa Berkas
- Petugas Registrasi
- Petugas Body Checking



PETUGAS PENDUKUNG

- Petugas Kesehatan
- Petugas Keamanan
- Petugas Loker

- Petugas Pendukung disediakan oleh BKN apabila titik lokasi pada lokasi BKN.
- Apabila lokasi di luar BKN petugas pendukung menjadi tanggung jawab panitia seleksi instansi.

Bagan Pembagian Tugas Pada Saat Pelaksanaan Ujian

| Petugas | Membuka Segel Ruang Ujian | Persiapan PC registrasi dan PC Ujian | Membuka Akses Registrasi | Melakukan Verifikasi Berkas | Penitipan Barang | Registrasi PIN Peserta | Pengarahan Peserta Ke ruang ujian | Body Checking | Ujian | Pengarahan Peserta Keluar Ruang Ujian | Pengambilan Barang | Cetak Berkas dan Hasil | Penandatanganan BA/ hasil | Pemindaian Berkas | Upload Berkas | Penyegelan Ruang |
|---------------------------------|----------------------------|--------------------------------------|--------------------------|-----------------------------|------------------|------------------------|-----------------------------------|---------------|-------|---------------------------------------|--------------------|------------------------|---------------------------|-------------------|---------------|------------------|
| Tim Pelaksana BKN | | | | | | | | | | | | | | | | |
| Koordinator Tim | | | | | | | | | | | | | | | | |
| Pengawas Ujian | | | | | | | | | | | | | | | | |
| Petugas IT | | | | | | | | | | | | | | | | |
| Panitia Seleksi Instansi | | | | | | | | | | | | | | | | |
| Penanggung Jawab/Koordinator | | | | | | | | | | | | | | | | |
| Pemeriksa Berkas | | | | | | | | | | | | | | | | |
| Petugas Registrasi | | | | | | | | | | | | | | | | |
| Petugas Body Checking | | | | | | | | | | | | | | | | |
| Petugas Keamanan | | | | | | | | | | | | | | | | |
| Petugas Loker | | | | | | | | | | | | | | | | |
| Petugas Kesehatan | Standby apabila diperlukan | | | | | | | | | | | | | | | |

LAMPIRAN II
PERATURAN BADAN KEPEGAWAIAN NEGARA
REPUBLIK INDONESIA NOMOR 2 TAHUN 2021
TENTANG PROSEDUR PENYELENGGARAAN SELEKSI
DENGAN METODE COMPUTER ASSISTED TEST
BADAN KEPEGAWAIAN NEGARA

SURAT KUASA

Saya yang bertanda tangan di bawah ini:

Nama :
NIP :
Jabatan :
Instansi :

dengan ini memberi kuasa penuh kepada:

Nama :
NIP :
Jabatan :
Instansi :

nama seleksi + lokasi
seleksi

untuk menyelenggarakan Seleksi)* dengan Metode CAT BKN
dan bersedia menandatangani dokumen seleksi yang meliputi dokumen hasil
seleksi, *form checklist*, berita acara dan daftar hadir peserta seleksi.

Demikian surat kuasa ini dibuat, untuk dapat dipergunakan sebagaimana
mestinya.

Penerima Kuasa,

....., 20
Pemberi Kuasa,

Materai
10.000

NIP.....

NIP.....

Dipilih: Calon PNS/ Calon PPPK/ sekolah kedinasan/pengembangan karier atau
Panitia Seleksi jika seleksi selain ASN

KEPALA
BADAN KEPEGAWAIAN NEGARA
REPUBLIK INDONESIA,

ttd.

BIMA HARIA WIBISANA

Dalam hal Panitia Seleksi Instansi tidak dapat hadir di titik lokasi BKN, Panitia Seleksi Instansi dapat diwakili oleh Tim Pelaksana CAT BKN berdasarkan surat kuasa yang ditandatangani oleh Ketua Panitia Seleksi Instansi

- Titik Lokasi BKN Pusat memberi kuasa kepada Kepala PSSS
- Titik Lokasi Kantor Regional memberi kuasa kepada Kepala Kantor Regional
- Titik Lokasi UPT BKN memberi kuasa kepada Kepala Kantor Regional sesuai wilayah kerja
- Titik Lokasi Mandiri BKN dan Poltekkes memberi kuasa kepada Kepala Kantor Regional sesuai titik lokasi tersebut berada
- Titik Lokasi Luar Negeri memberi kuasa kepada Kepala PPSS

Softcopy dikirim ke masing-masing email dan Hardcopy surat kuasa tetap dikirim ke masing-masing alamat kantor.

Untuk titik lokasi Mandiri Instansi tidak dapat dikuasakan.

ANTISIPASI JOKI/CALO PADA SELEKSI CASN

- Melakukan verifikasi peserta saat registrasi (pencocokan kartu identitas, kartu peserta, dan peserta)
- Penggunaan *Face Recognition* pada aplikasi CAT
- Penggunaan Operating System Khusus, yaitu CAT-OS (Aplikasi CAT hanya dapat dibuka melalui CAT-OS)
- Belum ada laporan/aduan pencaloan dari Panitia/ Petugas BKN/ Instansi.
- Semua pegawai BKN wajib menandatangani PAKTA INTEGRITAS



Dashboard | Manajemen Test | Registrasi Peserta | Laporan | dektopetugascas

Registrasi Pin Peserta | **Daftar Kehadiran**

Registrasi PIN Peserta

| | |
|---|--------------------------|
| Lokasi Registrasi Untuk Sesi | KR09 : KANTOR REGIONAL 9 |
| NO PESERTA | SCT-0481 |
| <input type="button" value="Cari"/> | |
| Lokasi Kegiatan : | KANTOR REGIONAL 9 |
| NAMA : | MEY GABRIELA KULWEMBUN |
| NO PESERTA | SCT-0481 |
| NIK : | 9171014105030003 |
| REGISTRASI UNTUK SESI : | 7 |
| PIN | 9629 |
| STATUS KEHADIRAN : | |
| <input type="button" value="Tandai tidak hadir"/> | |

Foto Registrasi Pin



*Ambil 1 Data Foto Peserta

PENGAMANAN

Sistem Operasi CAT (CATOS)



PRIVATE

Aplikasi Ujian CAT BKN hanya dapat dibuka melalui CAT-OS



CLEAN

CAT-OS selalu *clean* saat loading/boot. Sehingga bebas dari aplikasi yang mengarah kepada kecurangan.



GUEST-ROLE ACCESS

Sifat pengguna CAT-OS berupa Guest tidak dapat merubah konfigurasi.



BLOCK INTERNET

CAT-OS memblock semua alamat internet lainnya (*cheating*).



FINGER PRINT

CAT-OS memiliki ID *unique*. Sehingga variasi ujian CAT hanya dapat dibuka menggunakan CAT-OS tertentu.



IT SECURITY ASSESMENT

CAT-OS telah melalui audit security assesment kerjasama BKN dengan BSSN

KEAMANAN TI SSCASN 2023

Kolaborasi BKN dan BSSN

Infrastructure & Security Monitoring



Monitoring infrastruktur dan keamanan TI, meliputi penggunaan *resource* server, *bandwidth* jaringan komunikasi, dan log akses aplikasi

(Daily Monitoring - sistem piket pemantauan **infra** dan **keamanan** 24/7)

Pengelolaan Insiden Keamanan



Tim Keamanan TI BKN bekerjasama dengan BSSN untuk melakukan pengelolaan insiden keamanan informasi

ITSA, Enkripsi & Security Hardening



Tim Keamanan TI BKN bekerjasama dengan Tim BSSN untuk melakukan ITSA aplikasi sebelum aplikasi rilis, penerapan enkripsi, serta proteksi/*hardening* infrastruktur TI

Peraturan



- Penyempurnaan regulasi terkait keamanan seleksi
- Perbaikan SOP penyusunan saal bersama Panselnas

SERTIFIKASI HASIL SELEKSI ASN DENGAN CAT BKN



Kepmenpanrb 651/2023 Nilai Ambang Batas

- Hasil SKD diterbitkan dalam bentuk sertifikat dan berlaku sampai dengan seleksi pengadaan PNS 1 (satu) periode berikutnya. (diktum kesembilan)
- Apabila peserta seleksi pengadaan PNS, mengikuti seleksi periode berikutnya, maka nilai SKD tahun sebelumnya dinyatakan tidak berlaku (diktum kesepuluh)

URL : <https://sertifikat.bkn.go.id>

Cara Penggunaan :

1. Masukan NIK
2. Masukan Nomor Peserta
3. Klik tombol Unduh

Cara Mengecek Keaslian Sertifikat :

1. Unduh Aplikasi VALIDATOR SERTIFICAT pada Google Playstore
2. Klik tombol scan
3. Scan qrcode pada sertifikat

EVALUASI 2022 - PENGUNDURAN DIRI



1.117 peserta



542 peserta



262 peserta

| KELUARGA | KESEHATAN | PENEMPATAN | PENDIDIKAN | LAIN |
|--|-----------------------------|--|---|---|
| 1. Tidak mendapat izin suami/orang tua 2. Tidak dapat meninggalkan keluarga 3. Menjaga orang tua 4. Merawat anak 5. Keluarga tidak memberi izin 6. Mengikuti suami bertugas | 1. Sakit 2. Sedang hamil | 1. Tidak sesuai pilihan formasi 2. Lokasi penempatan jauh 3. Lulus bersama dengan istri, namun istri mendapatkan penempatan yang berbeda | 1. Melanjutkan sekolah program profesi dokter spesialis 2. Mengikuti program LPDP dokter spesialis 3. Mengikuti tes Program Pendidikan Dokter Spesialis | 1. Telah terikat kerja dengan perusahaan, Yayasan (Guru tetap Yayasan) 2. Ingin mendaftar CPNS |



Terima Kasih



@BKNgoid



@BKNgoidofficial

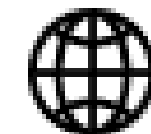

www.bkn.go.id

Badan Kepegawaian Negara